

Mehiläisalan tilastoja

Päivitetty 22.1.2024

Mehiläisala lukuja 2021-2023

	2023	2022	2021	
SML:n jäsenmäärä	2359	2441	2555	jäsentä
Tuottavien mehiläispesien määrä	69400	68 800	72 900	kpl
Yhden mehiläispesän keskisato	26	48,2	41,9	kg/pesä
Hunajan tuotanto	1,8	3,3	3,1	milj. kg
Hunajan tuonti	2,0	1,9	1,9	milj. kg
Hunajan kokonaiskulutus	3,2	4,6	4,5	milj. kg
Hunajan keskikulutus g/henkilö	577	826	799	g/hlö
Mehiläispesien talvitappiot ¹⁾	14,9	19,5	13,3	%
Ammattitarhaajien määrä ²⁾	80	81	82	kpl
Luomutarhaajien määrä	57	60	69	kpl
Luomumehiläispesien määrä	5086	4618	4820	kpl

SML:n paikallisyhdistysten jäsenet (hlö) 2000-2023



Tuottavien mehiläispesien määrä 2000-2023

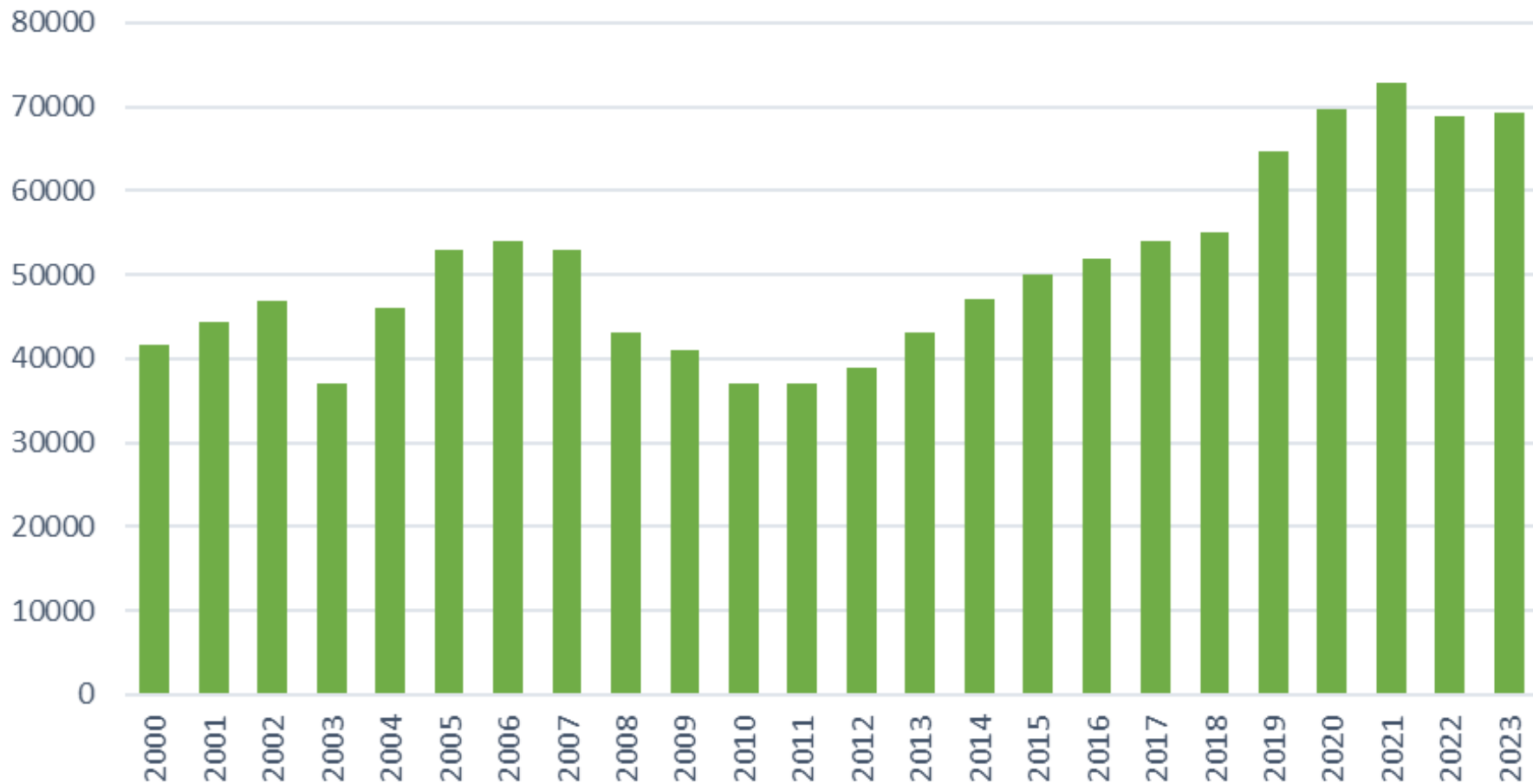

Talvitappiot 2007-2023

COLOSS-talvitappiokyselyiden tulokset

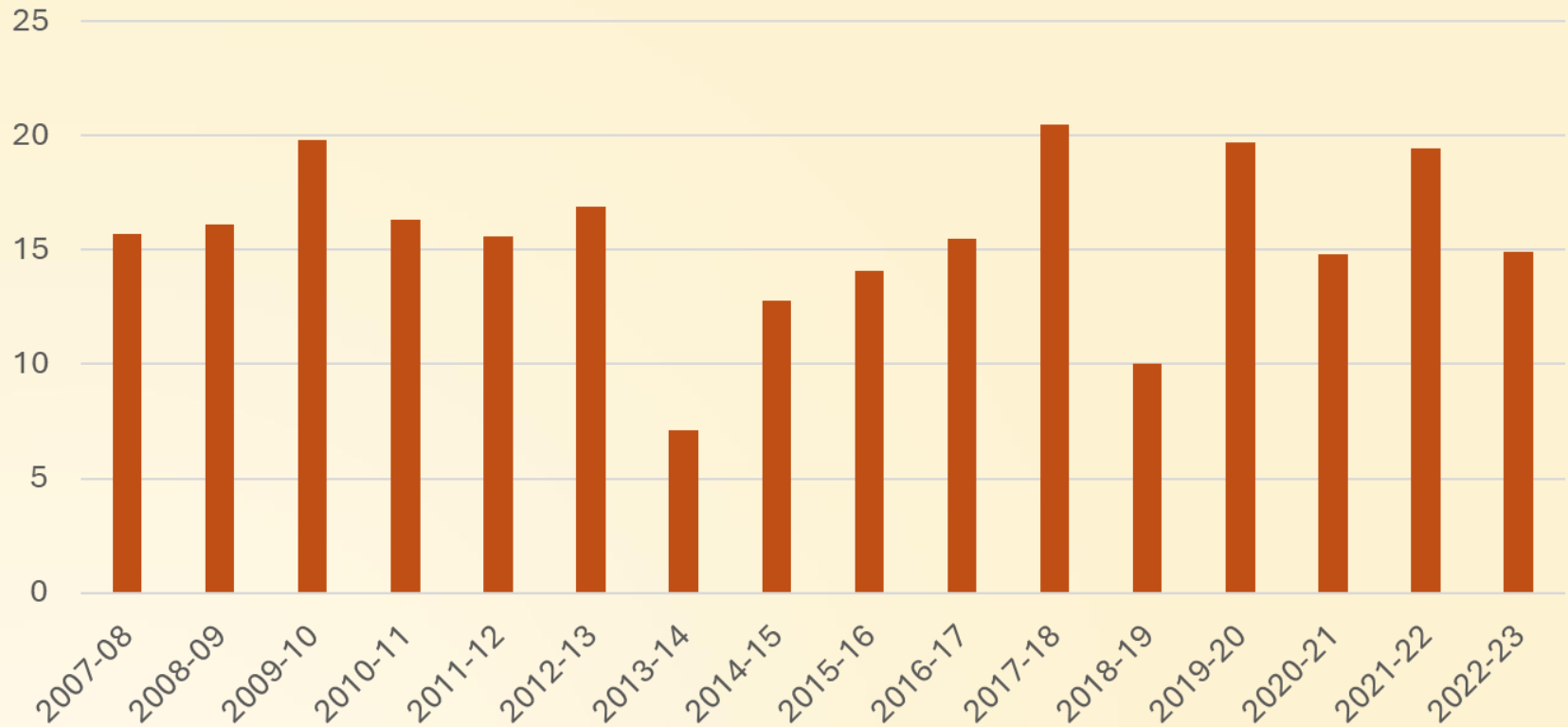

Hunajan keskisato kg/pesä vv. 2000-2023

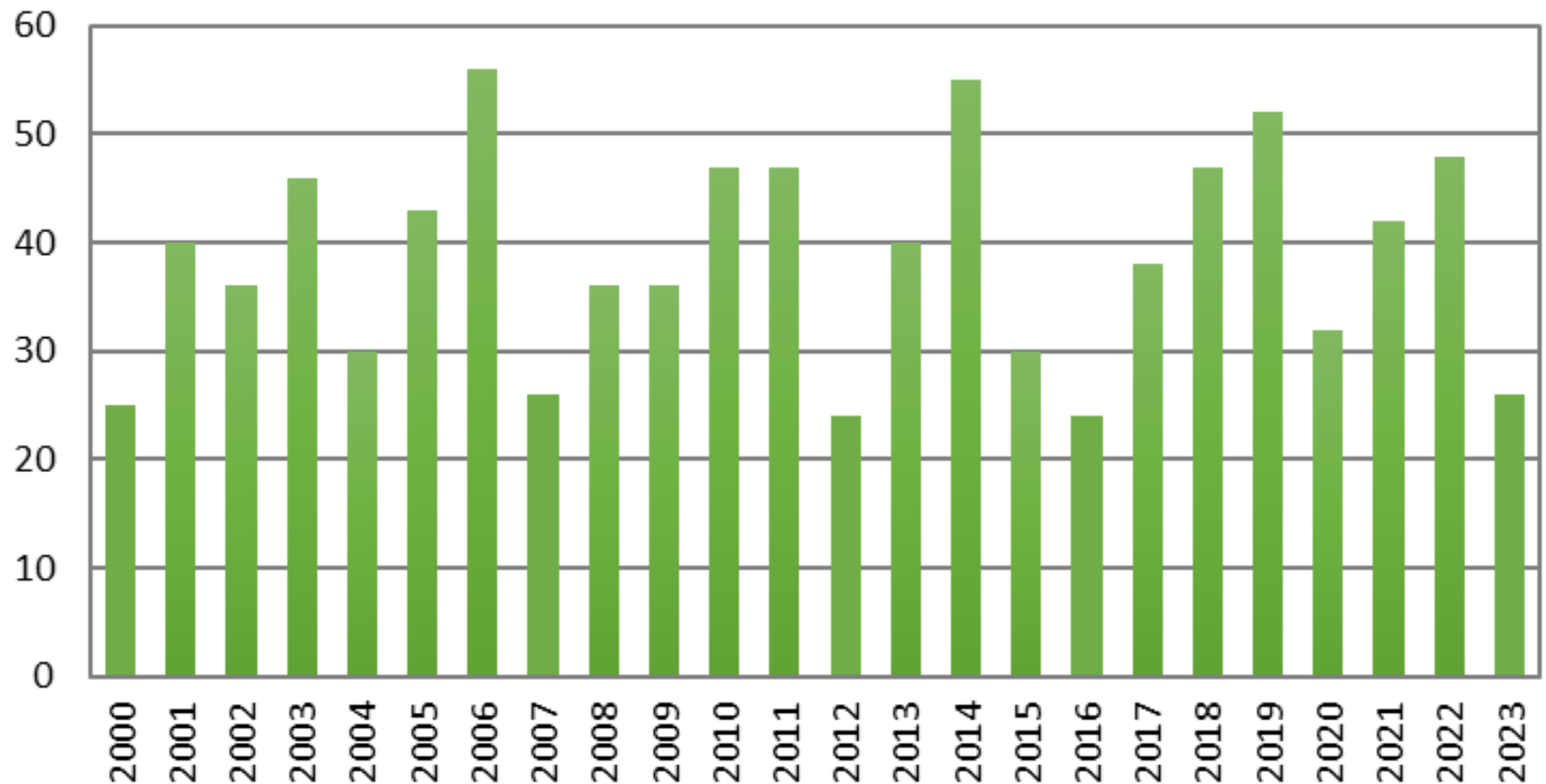

Vaalean vihreissä
pylväissä vastaajia
< 10

Hunajasato kg/pesä v.2023 eri maakunnissa

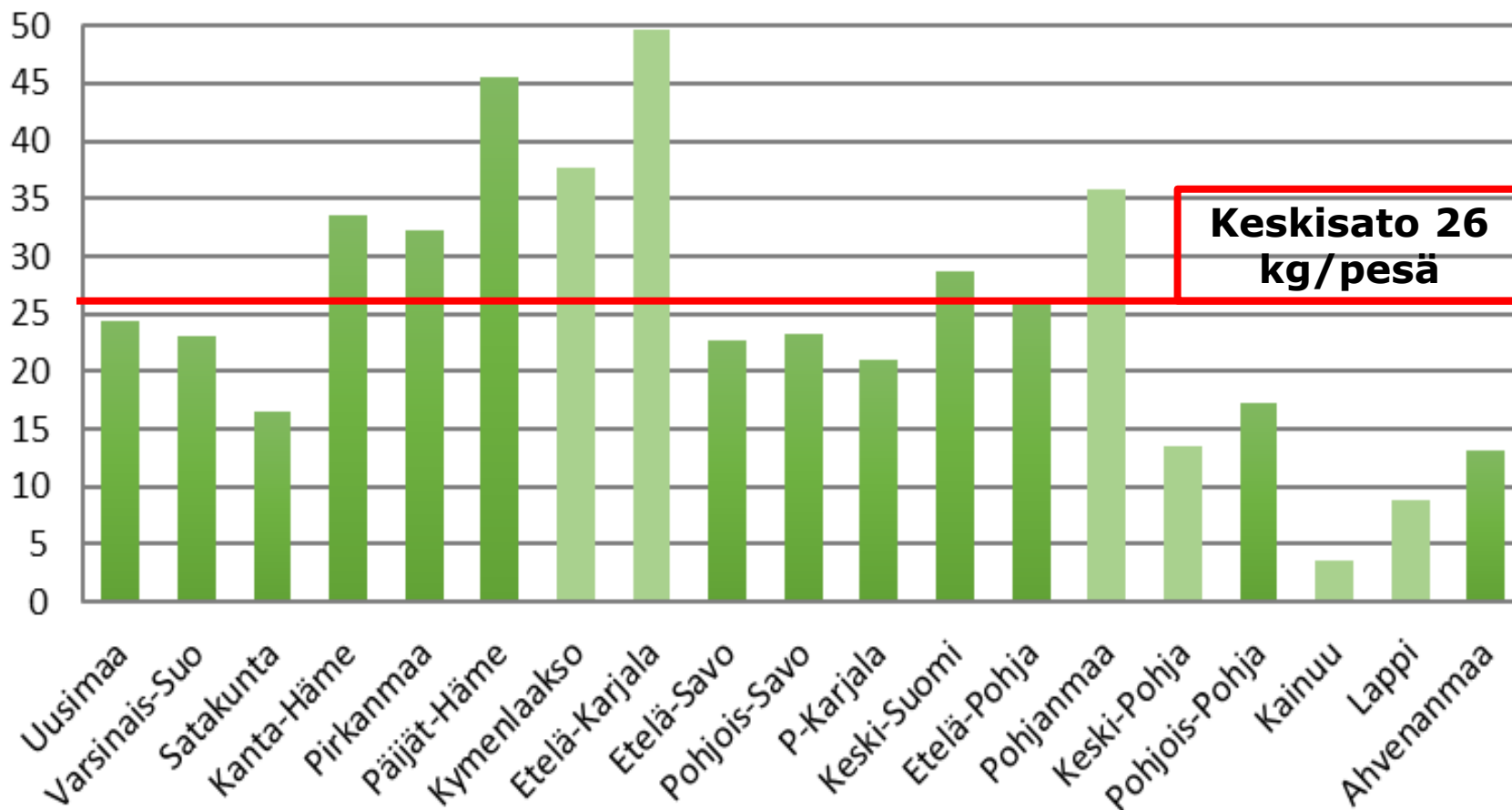

Hunajan kokonaissato vv. 2000-2023 milj. kg

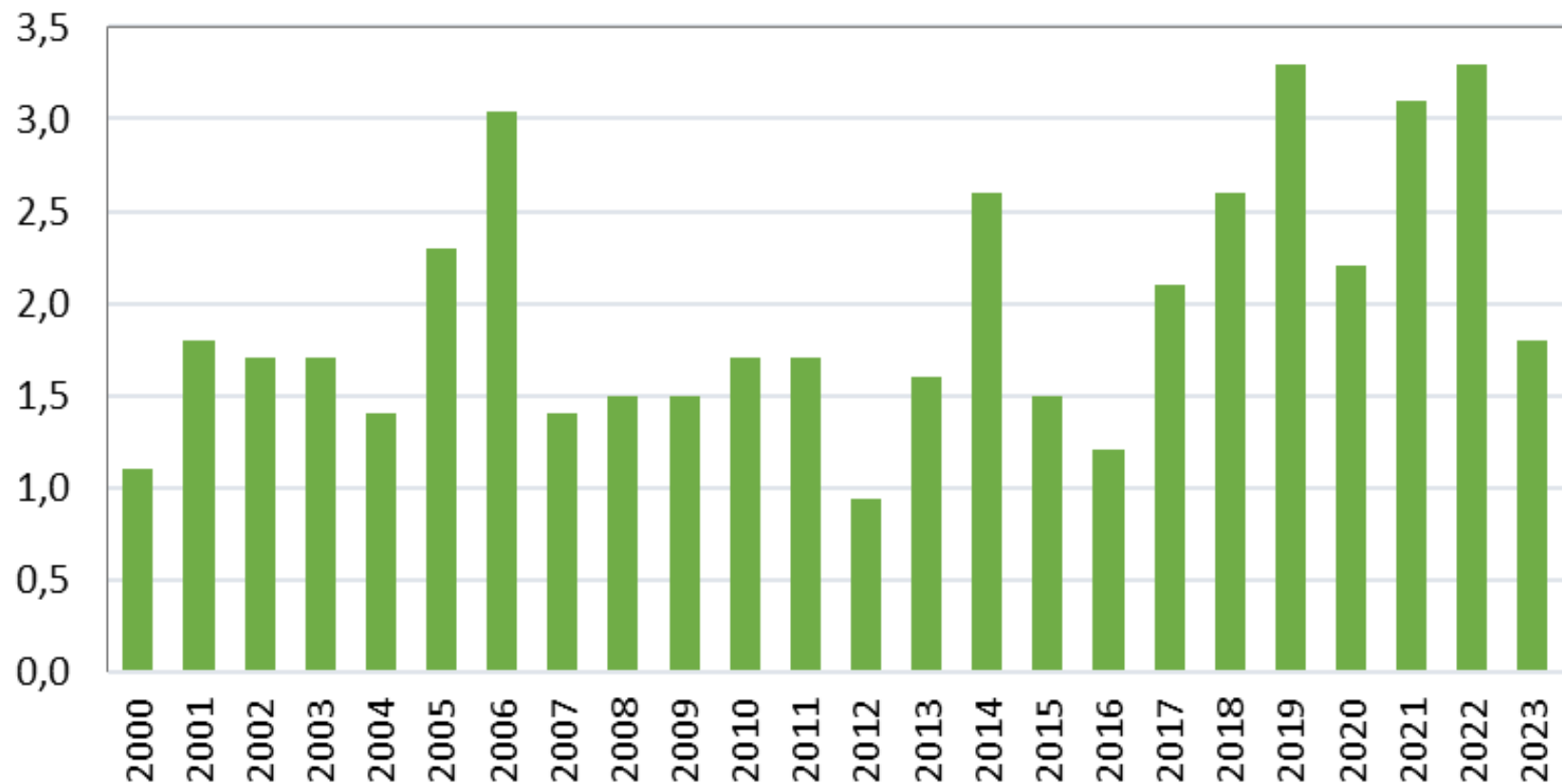

Hunajan tuonti 2002-2023 tonnia

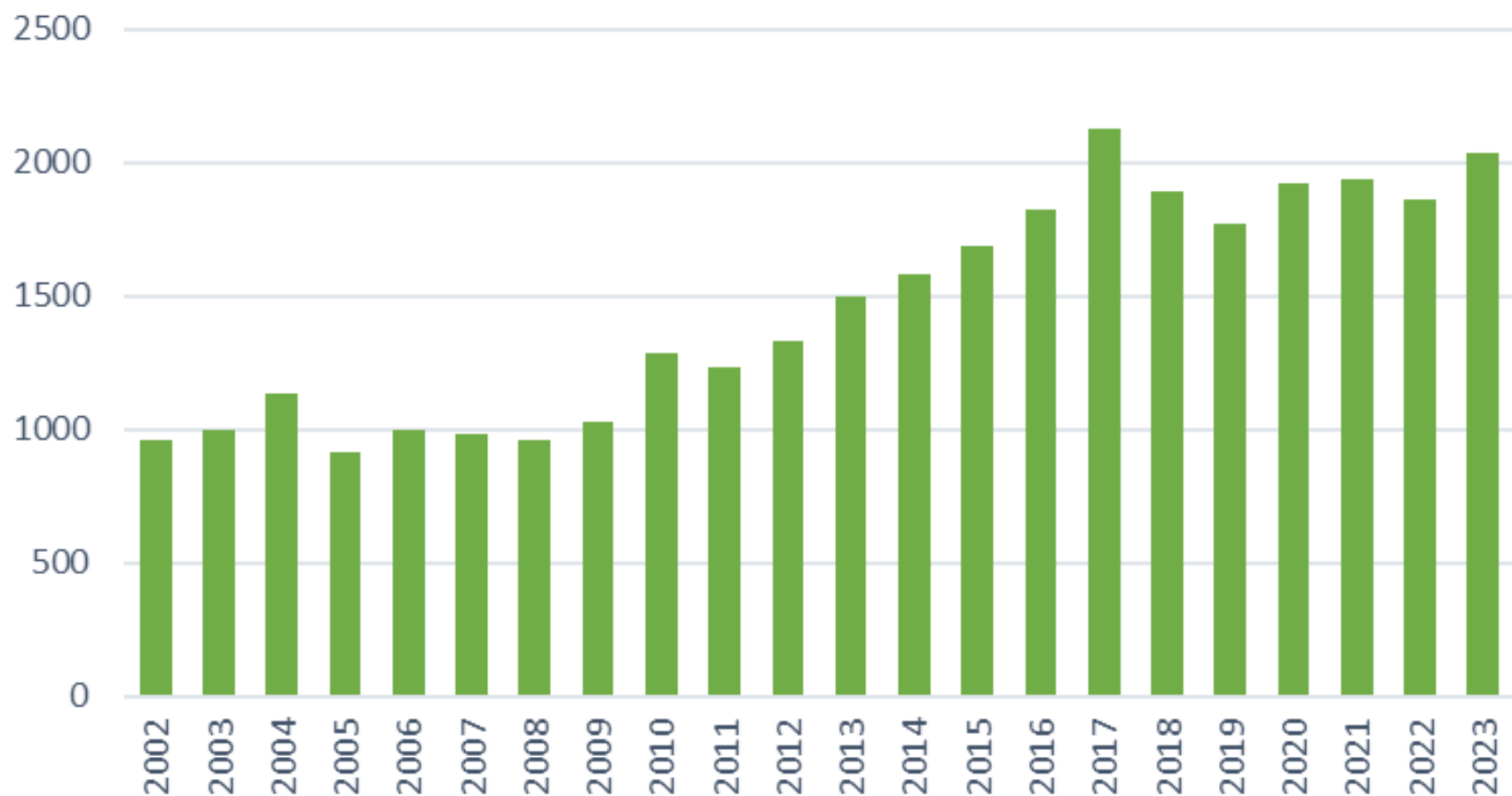

Hunajan kulutus g/hlö 2000-2023

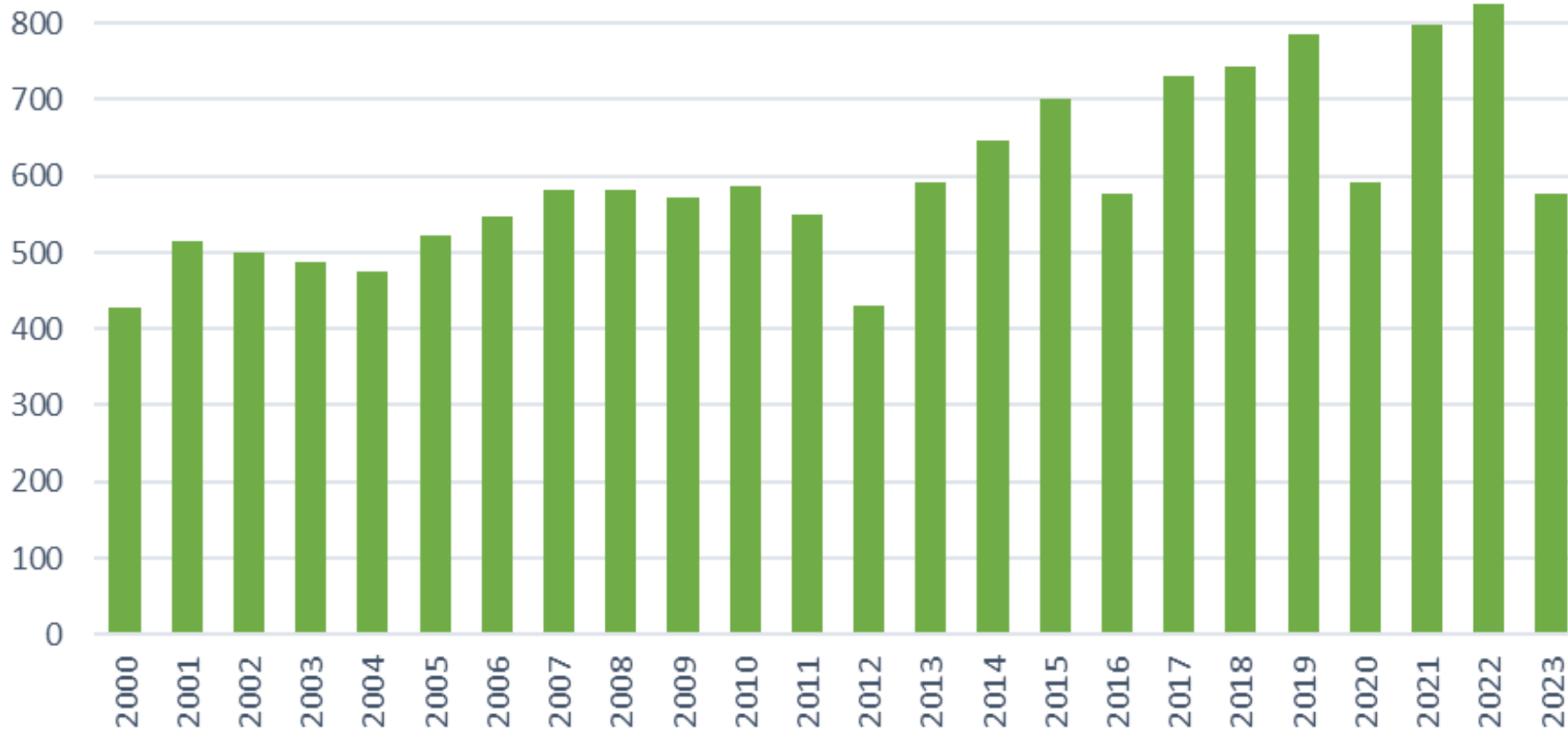

Hunajan kulutus Suomessa

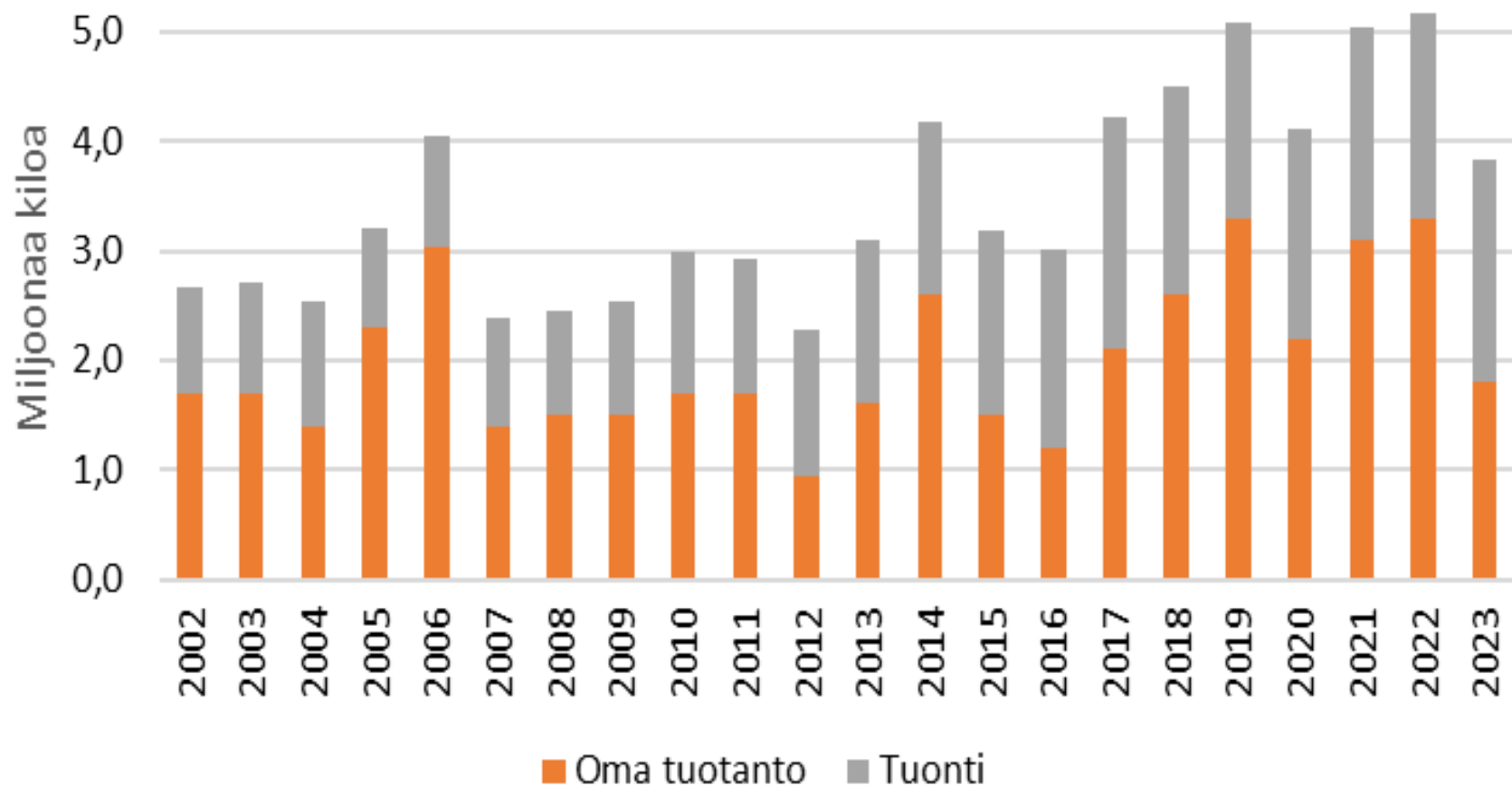

Hunajavaraston muutos tonnia 2002-2023

