

## SML:n tilastotietoja vuodelta 2024

- SML:n jäsenmäärä 31.12.2024 2198 kpl
- Satokyselyn 2024 vastausten perusteella laskettuja tuloksia

	Pyöristetyt luvut	yksikkö	Tarkat luvut	yksikkö
Keskisato	33,1	kg/pesä	33,1	kg/pesä
Kokonaissato	2,3	milj. kg	2 301 907	kg
Pesämäärä kevät 2024	69 544	kpl	69 544	kpl
Pesämäärä syksy 2024	86 332	kpl	86 332	kpl
Ylivuotinen hunajavarasto	310	t	309 831	kg
Talvitappio keskimäärin (talvi 2023-2024)*	14,5	%		

*Talvitappioprosentti	%
COLOSS + Lassi keskiarvo	16,4
satokysely	12,5
Edellisten keskiarvo	14,4

## SUOMEN MEHILÄISALAN LUKUJA vv.2021-2024

	2024	2023	2022	2021	
SML:n jäsenmäärä	2198	2359	2441	2555	jäsentä
Tuottavien mehiläispesien määrä	69544	69400	68 800	72 900	kpl
Yhden mehiläispesän keskisato	33,1	26	48,2	41,9	kg/pesä
Hunajan tuotanto	2,3	1,8	3,3	3,1	milj. kg
Hunajan tuonti	2,0	2,0	1,9	1,9	milj. kg
Hunajan kokonaiskulutus	4,0	3,2	4,6	4,5	milj. kg
Hunajan keskikulutus g/henkilö	714	577	826	799	g/hlö
Mehiläispesien talvitappiot <sup>1)</sup>	14,4	13,2	19,5	13,3	%
Ammattitarhaajien määrä <sup>2)</sup>		80	81	82	kpl
Luomutarhaajien määrä		57	60	69	kpl
Luomumehiläispesien määrä		5086	4618	4820	kpl

<sup>1)</sup> Talven aikana kuolleiden mehiläispesien osuus (Coloss- ja satokysely: keskiarvo)

<sup>2)</sup> Pesätukitilastosta yli 100 pesän tarhaajat

## Hunajankulutus sekä tuonti ja vienti 2024

- hunajan kokonaiskäyttö 2024: kokonaissato - ylivuotinen hunajavarasto + tuonti - vienti -> kg  
2 301 907- 309 831 + 2 033 996- 5230 = 4 020 841 kg
- hunajan kokonaiskäyttö/suomen väkiluku elokuu 2024 lopussa  
4 020 841 / 5629367 \* 1000 = 714 g/ henkilö
- Laskuissa käytettyjä lukuja
  - Suomen asukasmäärä 31.8.2024: 5629367 henkilöä (Tilastokeskus)
  - kokonaissato: 2 301 907 kg
  - ylivuotinen hunajavarasto: 309 831 kg
  - Tullin tilastoista:
    - Tuonti 1.8.2023-31.7.2024: 2 033 996 kg
    - Vienti 1.8.2023-31.7.2024: 5 230 kg

### Hunajan tuonti ja vienti maittain 1.8.2023-31.7.2024

Hunajan tuonti	kg	euroa	Hunajan vienti	kg	euroa
Saksa	708 828	3 880 707	Viro vienti	2975	14876
Belgia	278 603	1 108 381	Venäjä vientejä	942	4045
Tanska	200 005	1 576 516	Ruotsi vientejä	635	3386
Italia	148 542	577 076	Ranska vienti	500	17353
Argentiina	135 230	609 785	Sveitsi vienti	42	966
Ranska	116 746	581 991	Yhdysvallat vientejä	41	1834
Mexiko	112 793	511 841	Singapore vientejä	29	598
Ukraina	91 339	355 975	Espanja vienti	28	244
Espanja	49 875	198 194	Iso-Britannia	12	267
Moldova	49 429	228 290	Brasilia vienti	8	89
Viro	39 376	223 509	Norja vientejä	4	80
Unkari	37 286	89 604	Kiina vienti	1	36
Ruotsi	22 292	126 666	<b>Yhteensä</b>	<b>5217</b>	<b>43774</b>
Kreikka	7 851	45 430			
Bulgaria	7 472	40 570			
Turkki	1 587	7 306			
Itävalta	1 378	9 185			
Portugali	868	4 313			
Alankomaat	108	299			
Uusi-Seelanti	59	6364			
Intia	40	280			
Yhdysvallat	8	1098			
Australia	4	366			
Sveitsi	3	62			
Iso-Britannia	1	33			
<b>Yhteensä</b>	<b>2 009 723</b>	<b>10 183 841</b>			

# Satokyselyn 2024 vastaukset

## 1. Kyselyn vastaajat

- Vastaajia oli yhteensä 245 kpl, joista 30 ruotsinkielisiä.

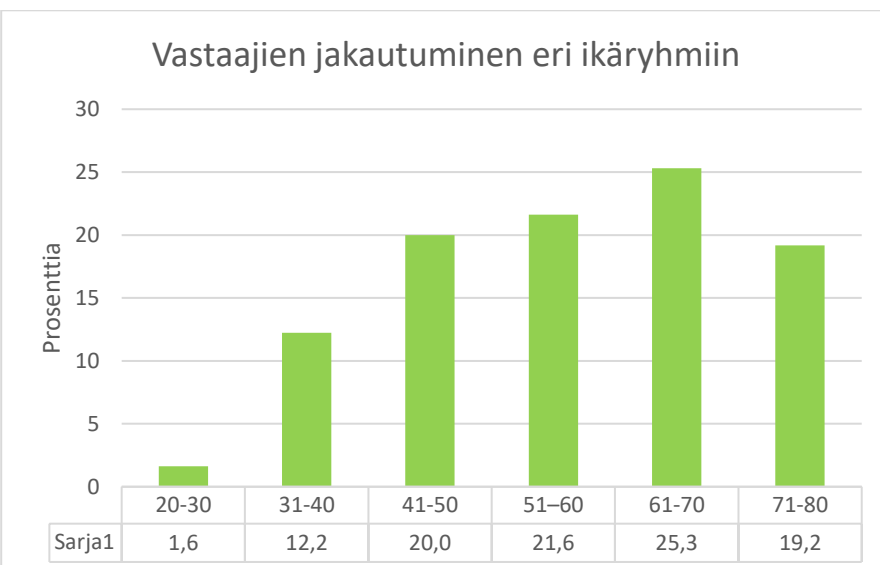
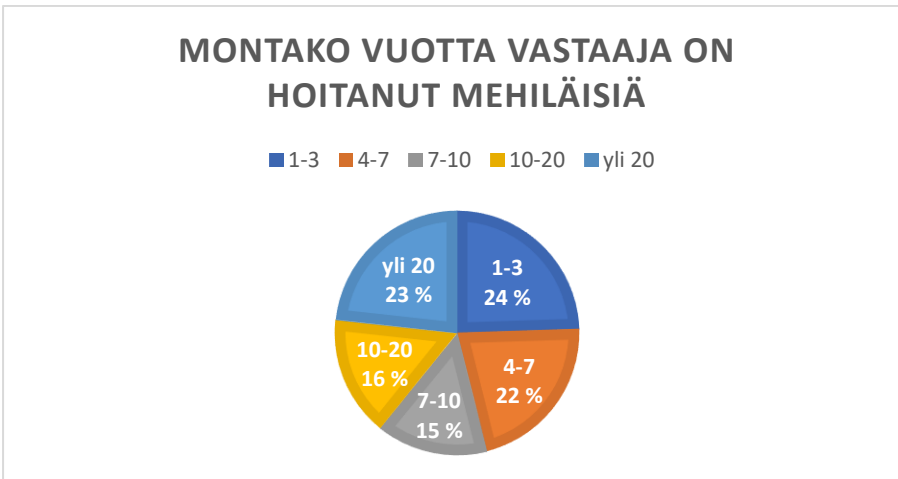
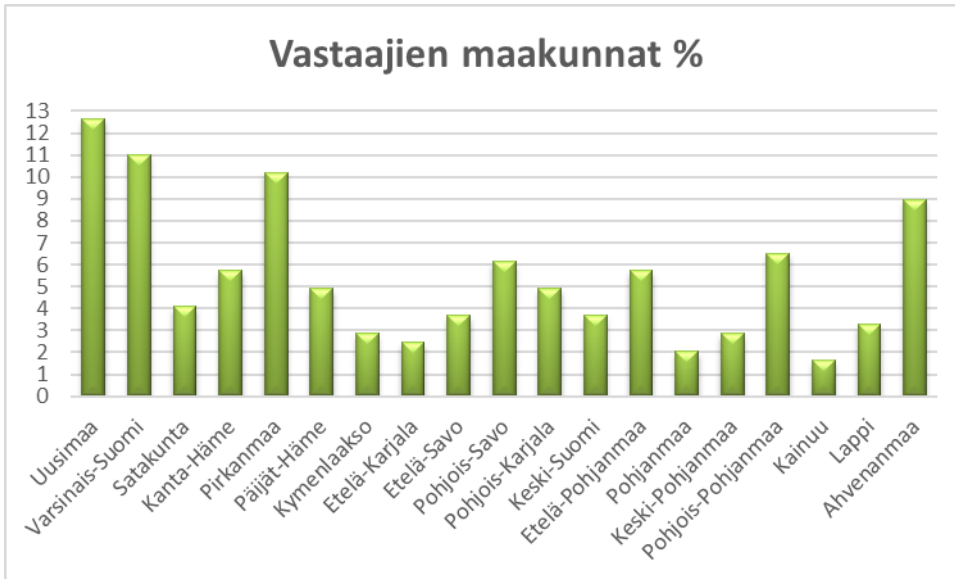

- 95,9 % vastaajista oli tavanomaisesti hunajaa tuottavia, 4,1 % luomutuottajia
- Seuraavan kolmen vuoden aikana vastaajista %
  - o 32,2 % aikoo lisätä mehiläispesä
  - o 11,4 % aikoo vähentää mehiläispesä
  - o 58,8 aikoo säilyttää pesämäärän ennallaan
- Vastaajien kotitalouksissaan käyttämä hunajamäärä kg
  - 15,8 keskiarvo
  - 10 mediaani
  - 1 pienin
  - 150 suurin

## 2. Lukuja eri maakunnista

Maakunnat	Vastaajia kpl	pesät syksyllä 2023	Pesiä 1.4.2024	Tuotanto-pesät 1.6.2024	Pesiä / vastaaja	pesät syksyllä 2024	Pesä-määrä +/-	sato 2024	kg/ tuotanto-pesä
Uusimaa	29	200	164	151	5,2	178	-	3196	21,2
Varsinais-Suomi	26	382	348	331	12,7	367	-	11013	33,3
Satakunta	10	219	199	198	19,8	212	-	3318	16,8
Kanta-Häme	13	127	103	89	6,8	104	-	1711	19,2
Pirkanmaa	25	337	314	308	12,3	362	+	9946	32,3
Päijät-Häme	10	193	179	174	17,4	207	+	7649	44,0
Kymenlaakso	7	59	43	45	6,4	63	+	1181	26,2
Etelä-Karjala	6	33	26	25	4,2	33		1537	61,5
Etelä-Savo	8	112	91	83	10,4	130	+	3514	42,3
Pohjois-Savo	15	274	240	227	15,1	326	+	11914	52,5
P-Karjala	12	215	191	187	15,6	234	+	6429	34,4
Keski-Suomi	9	562	499	430	47,8	530	-	16053	37,3
Etelä-Pohjanmaa	13	92	85	78	6,0	142	+	3464	44,4
Pohjanmaa	5	157	126	115	23,0	150	-	5368	46,7
Keski-Pohjanmaa	7	24	22	21	3,0	27	+	682	32,5
Pohjois-Pohjanmaa	16	219	209	195	12,2	268	+	9926	50,9
Kainuu	4	10	10	11	2,8	14	+	272	24,7
Lappi	8	37	35	34	4,3	44	+	917	27,0
Ahvenanmaa	22	434	378	380	17,3	435	+	3830	10,1
<b>Yhteensä</b>	<b>245</b>	<b>3686</b>	<b>3262</b>	<b>3082</b>	<b>12,6</b>	<b>3826</b>	<b>+</b>	<b>101920</b>	<b>33,1</b>

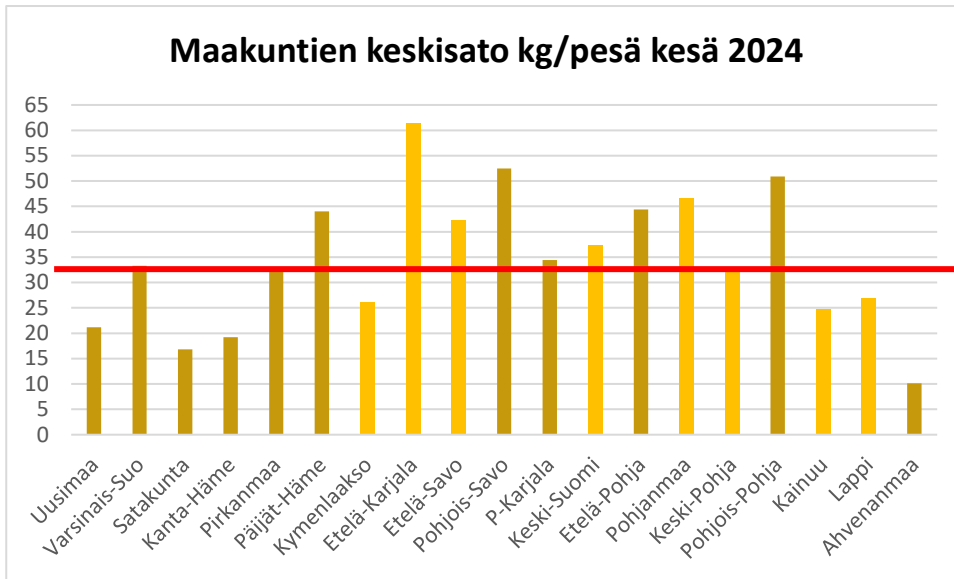

Mehiläispesien keskisato satokyselyn mukaan eri maakunnissa kesällä 2024. Maakunnat, joilla on kirkkaan keltaisinen pylvä, vastaajia oli alle 10.

## 2. Vastaajien hunajasato/pesä

- Vastaajien hunajasato kg /pesä

33,1 sato kg /kaikki pesät  
 26,7 mediaani  
 0,0 min  
 96,0 max

- Vastaajakohtainen hunajasato

- Hunajasato alle 20 kg 21,2 %
- Hunajasato 20-40 kg 52,7 %
- Hunajasato yli 40 kg 25,3 %

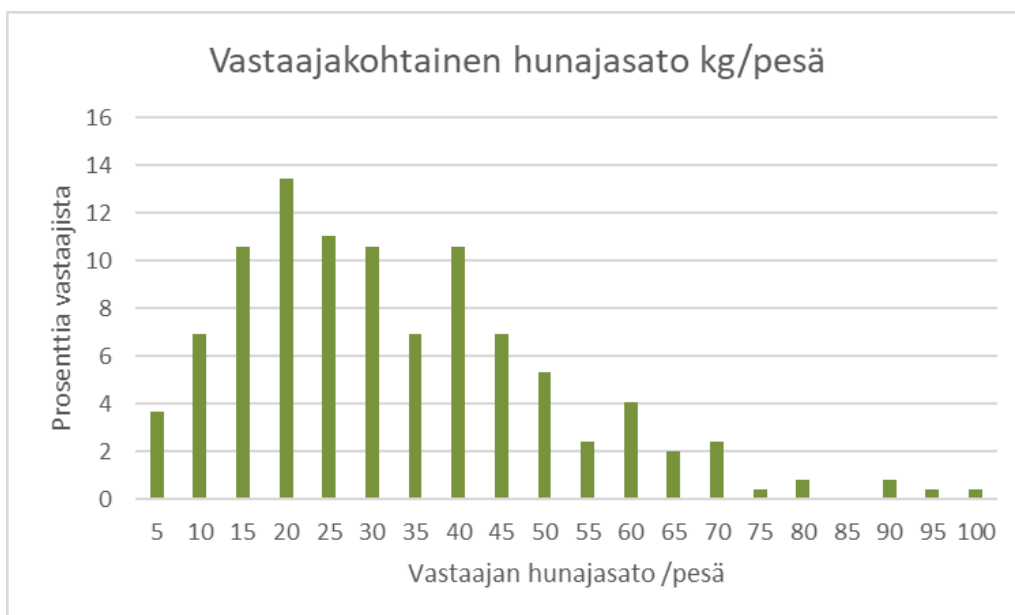

### Hunajan pääasialliset myyntikanavat.

	prosenttia vastaajista
a) suoraan kuluttajille	88,2
b) jälleenmyyjille	20,4
c) pakkaajille	13,3
d) jatkojalostajalle/teollisuudelle	3,3
e) käytämme kaiken hunajan itse	10,2

### Kuningatar-purkki

Käytätkö Kuningatar-purkkia?

- Kyllä: 20 %
- En: 80 %

### Muut mehiläispesän tuotteet

Myyn seuraavia pesän tuotteita.	vastaajaa	prosenttia
Siitepöly:	10	4,1
perga	6	2,4
propolis	18	7,3
mehiläisvahaa muualle kuin vahavalimoille	40	16,3
kennohunajaa	26	10,6
kuhnuritoukkia	1	0,4
emomaitoa	0	0
en mitään	184	75,1

### Lajihunajat

- 14,4 % vastaajista kerää lajihunajia
- Kaksi vastaajaa (<1 %) siirtää pesiä lajihunajien keräämistä varten

### Kysymykset pölytyspalvelusta ja pesien siirtämisestä

Kysymys	Vaihtoehdot	Kpl	Prosenttia vastaajista
Onko sinulla pesiä pölytyspalvelussa?	Kyllä	17	6,9
	Ei	218	89
Siirrätkö pesiä pölytyspalvelua varten?	Kyllä	3	1,2
Pesät pysyvillä tarhapaikoilla		23	9,4
Saan pölytyspalvelusta maksua		5	2,0

Pölytyspalvelussa pölytettävänä olleita kasveja

- rypsi/ rapsi 3
- kumina 1
- apilat 2
- omenapuut 8
- mansikka 10

- vadelma 6
- hedelmäpuut 3
- herukat/ marjapensaat 1
- pensasmustikka 3
- hunajamarja 1

**Mistä kasveista hunajasato tarhausalueellasi kesällä 2024 kertyi? Voit valita useamman vaihtoehdon.**

Vastaajien mainitsemat satokasvit	Mainintojen määrä	Prosenttia vastaajista
Vadelma	155	63,3
Maitohorsma	124	50,6
Voikukka	134	54,7
Metsämarjat	124	50,6
Valko/alsikeapila	116	47,3
Hedelmäpuut	97	39,6
Alkukesän kasvit	114	46,5
Elokuun kasvit	61	24,9
Puna-apila	46	18,8
Rypsi/rapsi	26	10,6
Mesikaste	26	10,6
Lehmus	21	8,6
Tattari	7	2,9
Hunajakukka	12	4,9
Kanerva	11	4,5
En tiedä, mistä kasveista hunajani on peräisin	47	19,2
lehtovirmajuuri		
valkomesikkä	3	
aurionkukka	3	
öljyretikka	3	
metsäkukat		
Puutarhakasvit	5	
Pihlaja	2	
Ruiskaunokki		
Kurjenpolvi		
Pajut	2	
Kumina		
Suokasvit	2	
ajuruoho		
sinappi		
persianapila	2	
härkäpapu		
maustekasvit		

## Erikokoiset tarhaukset

Eri pesämäärää hoitavat	Vastaajia kpl	% vastaa- jista	pesät syksyllä 2023	Tuotanto pesät 1.6.2024	% satokyselyn pesistä	Pesiä / vastaaja	sato 2024	sato kg/ tuotanto- pesä	pesät syksyllä 2024
<b>Vuonna 2024 aloittaneet</b>	12	4,9	0	21	0,7	1,8	397	18,9	26
<b>1-5 pesän hoitajat</b>	134	54,7	517	410	13,3	3,1	12548	30,6	531
<b>6-15 pesän hoitajat</b>	56	22,9	633	518	16,8	9,3	15040	29,0	683
<b>16-50 pesän hoitajat</b>	31	12,7	1202	971	31,5	31,3	32487	33,5	1207
<b>Yli 50 pesän hoitajat</b>	12	4,9	1374	1162	37,7	96,8	41447	35,7	1379
	245	100	3726	3082	100		101919		3826